

## Consultorio Medico Dr Rdolfo Aguirre - Valentín Gómez Farías

Médico De Familia En Valentín Gómez Farías

I'm not a robot  RECAPTCHA

|                        |                 |
|------------------------|-----------------|
| Publicado el: 22/04/25 | Visitas: 16     |
| Comentarios: 0         | Ver comentarios |
| Votos: 2               | Puntaje: 5      |

[https://www.buscandote.com.mx/medico-de-familia/valentin-gomez-farias/consultorio-medico-dr-rodolfo-aguirre-valentin-gomez-farias\\_227011.php](https://www.buscandote.com.mx/medico-de-familia/valentin-gomez-farias/consultorio-medico-dr-rodolfo-aguirre-valentin-gomez-farias_227011.php)



*Médico De Familia En Valentín Gómez Farías*

## *Consultorio Medico Dr Rdolfo Aguirre - Valentín Gómez Farías*

### **Médico de Familia: Consultorio Médico Dr. Rodolfo Aguirre en Valentín Gómez Farías, Chih**

El Consultorio Médico Dr. Rodolfo Aguirre se destaca como una opción excepcional para el cuidado de la salud familiar en Valentín Gómez Farías, Chihuahua. Este consultorio no solo ofrece **\*\*servicios médicos de alta calidad\*\***, sino que también se caracteriza por su compromiso con la

accesibilidad y la atención al paciente.

## **Servicios Ofrecidos**

En el consultorio del Dr. Rodolfo Aguirre, se pueden encontrar una variedad de **\*\*servicios médicos\*\*** que incluyen: - Consultas médicas generales - Evaluaciones de salud - Tratamientos preventivos - Atención a enfermedades crónicas. Los pacientes destacan el **\*\*trato amable\*\*** del personal, lo que contribuye a una experiencia positiva durante sus visitas.

## **Accesibilidad para Todos**

El consultorio ha sido diseñado para ser accesible para todas las personas, incluyendo aquellas con movilidad reducida. Esto es fundamental para garantizar que todos los pacientes tengan la posibilidad de recibir atención médica sin inconvenientes.

## **Estacionamiento Accesible**

El Consultorio Médico Dr. Rodolfo Aguirre cuenta con **\*\*estacionamiento accesible para personas en silla de ruedas\*\***, lo que facilita la llegada al consultorio sin complicaciones.

## **Entrada Accesible**

Además, la **\*\*entrada accesible para personas en silla de ruedas\*\*** permite que todos los pacientes ingresen cómodamente al consultorio, garantizando una experiencia fluida desde el primer momento.

## **Sanitarios Accesibles**

Es importante mencionar que el consultorio dispone de **\*\*sanitarios accesibles para personas en silla de ruedas\*\***. Esta característica es esencial para ofrecer un servicio inclusivo y cómodo a todos los visitantes.

## **Experiencia del Paciente**

Los comentarios de los pacientes resaltan la **\*\*excelencia del servicio\*\*** brindado por el Dr. Rodolfo Aguirre. Muchos elogian el ambiente acogedor y la dedicación del personal para atender las necesidades de cada paciente.

## **Conclusión**

En resumen, el Consultorio Médico Dr. Rodolfo Aguirre en Valentín Gómez Farías, Chih, es una excelente opción para quienes buscan atención médica de calidad. Con su amplio rango de **\*\*servicios\*\***, comprometido enfoque en la **\*\*accesibilidad\*\*** y un trato amable, este consultorio se posiciona como un pilar en la comunidad. Si buscas un médico de familia que combine profesionalismo y calidez humana, el Dr. Aguirre es la elección ideal.

**Nuestro comercio se encuentra en**

3era y 5 de mayo, 31900 Valentín Gómez Farías, Chih. - México (MX)

El teléfono de dicho **Médico de familia** es +526521046451

Y si quieres enviar un Whastapp, puedes hacerlo al +526521046451

## **Visítanos en los siguientes horarios:**

Día Horarios

Lunes

4–8 PM

Martes

4–8 PM

Miércoles

4–8 PM

Jueves

4–8 PM

Viernes

4–8 PM

Sábado

Cerrado

Domingo

4–8 PM

El sitio web es [Consultorio Medico Dr Rdolfo Aguirre](#)

En caso de que quiera alterar alguna información que sienta que no es acertado sobre este portal, le rogamos envíenos un mensaje que lo corregiremos a la brevedad. Desde ya muchas gracias.

## **Imágenes**

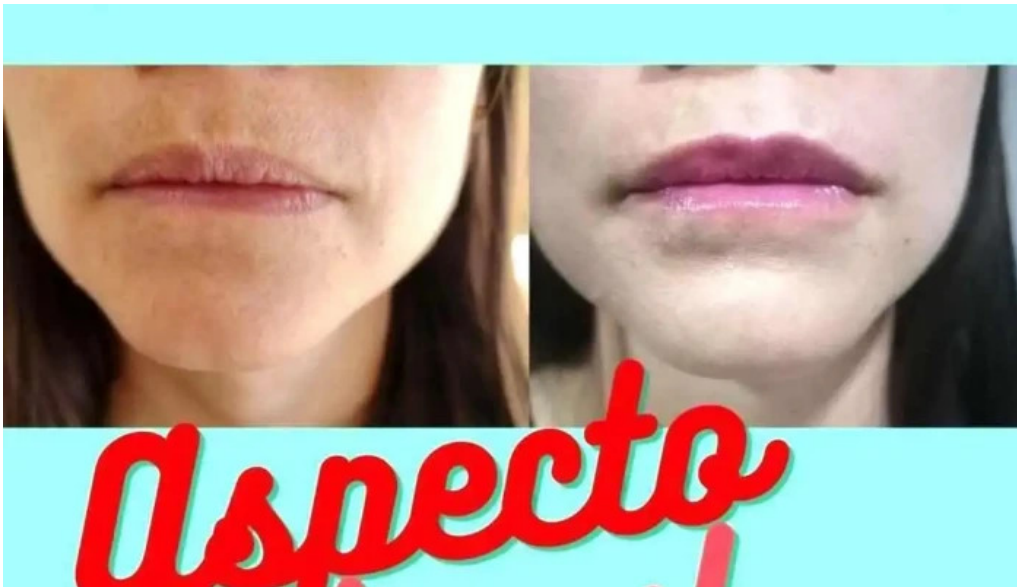

*Consultorio medico dr rdolfo aguirre videos*



*Consultorio medico dr rdolfo aguirre valentin gomez farias*



*Consultorio medico dr rdolfo aguirre mapa*



*Consultorio medico dr rdolfo aguirre del propietario*

## Tags

*Sanitario, Sanitarios accesibles para personas en silla de ruedas, Accesibilidad, Entrada accesible para personas en silla de ruedas, Servicios, Estacionamiento accesible para personas en silla de ruedas*

## Contenido relacionado

3.5 \* *Consultorio Médico - Chihuahua*

5.0 \* *Unidad medica del sol - Ascensión*

4.1 \* *Centro De Salud Bachiniva - Bachíniva*

|              |   |
|--------------|---|
| <b>5.0 *</b> | <i>Centro De Atención Médica - Chihuahua</i>                        |
| <b>4.0 *</b> | <i>centro de salud anahuac - Col. Anáhuac</i>                       |
| <b>4.0 *</b> | <i>Centro de Salud con Servicios Ampliados Aldama - Juan Aldama</i> |
| <b>5.0 *</b> | <i>Cas Aquiles Serdán - San Guillermo</i>                           |
| <b>3.6 *</b> | <i>Centro de salud Basaseachi - Basaseachi</i>                      |
| <b>4.7 *</b> | <i>Unidad Médica Onceava / Consultorios de la once - Chihuahua</i>  |
| <b>3.7 *</b> | <i>Centro de Salud San Felipe - Chihuahua</i>                       |

## Categorías

|                                  |
|----------------------------------|
| ambulatorio                      |
| asesor médico                    |
| atracción turística              |
| centro de salud                  |
| centro de salud comunitario      |
| centro médico                    |
| centro penitenciario             |
| cirujano                         |
| clínica ambulatoria              |
| clínica del dolor                |
| clínica especializada            |
| clínica ginecológica             |
| clínica ortopédica               |
| consultas médicas                |
| cottage rental                   |
| dermatólogo                      |
| ginecólogo                       |
| grupo médico                     |
| hospital                         |
| hospital general                 |
| hospital gubernamental           |
| hospital privado                 |
| internista                       |
| laboratorio de análisis clínicos |
| museo                            |
| médico                           |
| médico de familia                |

|  |
|--|
| médico de medicina general                       |
| médico de urgencias                              |
| médico especializado en medicina laboral         |
| oficina de la administración                     |
| oficina médica                                   |
| pediatra   |
| servicio de certificados médicos                 |
| servicio de emergencias                          |
| servicio de salud ocupacional                    |
| servicios médicos locales                        |
| tienda de comestibles, periódicos y medicamentos |
| unidad hospitalaria                              |